ENERG Y IJA IE IA

енергия · ενεργεια

JUSTUS GmbH

Island Aqua II

A++

A+

A

B

C

D

E

F

G

A+

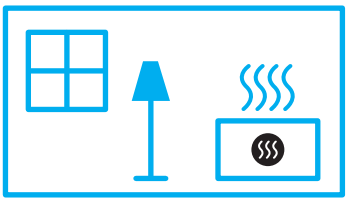

4,0 kW

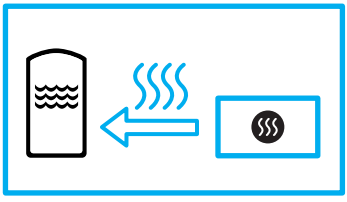

6,0 kW

ENERGIA · ЕНЕРГИЯ · ΕΝΕΡΓΕΙΑ · ENERGIJA · ENERGY · ENERGIE · ENERGI

2015/1186

Produktdatenblatt gemäß (EU) 2015/1186 Anhang IV

Product data sheet in accordance to (EU) 2015/1186 Annex IV/
Label énergétique et fiche produit selon les normes (EU) 2015/1186 Annexe IV

Warenzeichen/ *trademark/ marque*	JUSTUS GmbH	
Modell/ *model/ modèle*	Island Aqua II 7624	
Energieeffizienzklasse/ *energy efficiency class/ classe énergétique*	A+	
Direkte Wärmeleistung/ *Direct heat output/ Puissance thermique directe*	4,0	kW
Indirekte Wärmeleistung/ *Indirect heat output/ Puissance thermique indirecte*	6,0	kW
Energieeffizienzindex (EEI)/ *Energy efficiency index/ Indice d'efficacité énergétique*	110	
Brennstoff-Energieeffizienz bei Nennwärmeleistung *Energy efficiency at nominal heat output/ Efficacité énergétique du combustible à puissance*	82,7	%
Brennstoff-Energieeffizienz bei Mindestlast/ *Energy efficiency at minimum load/ Efficacité énergétique du combustible à charge minimum*	-	%

Hinweise zu besonderen Vorkehrungen für Zusammenbau, Installation oder Wartung des Einzelraumheizgerätes./ *Specific precautions that shall be taken when assembling, installing or maintaining the local space heater./ Mesures préventives recommandées pour le montage, l'installation ou la maintenance du dispositif de chauffage centralisé.*

Das Gerät ist nur für die Wohnraumbeheizung zugelassen.
The appliance is approved for domestic heating only./ L'appareil ne peut être utilisé que dans un foyer d'habitation.

Diese Feuerstätte darf nicht verändert werden!
The appliance must not be modified!/ L'appareil ne doit en aucun cas subir de modifications!

Das Gerät muss auf einer nicht brennbaren Unterlage und unter Einhaltung der vorgeschriebenen Sicherheitsabstände aufgestellt werden./ *The appliance must be placed on a non-flammable base and in compliance with the prescribed safety distances./ L'appareil doit être installé sur une plaque de protection ininflammable. Veuillez également respecter les distances de sécurité en vigueur.*

Das Gerät ist regelmäßig zu reinigen.
The appliance has to be cleaned regularily./ Veuillez nettoyer l'appareil régulièrement.

Geräte mit Wassertechnik dürfen nur in Betrieb genommen werden, wenn alle Sicherheitseinrichtungen betriebsbereit und funktionsfähig sind!/ *Appliances fitted with a boiler may only be put into operation if all safety devices are ready for operation and functional!/ Les appareils pourvus d'une technologie hydro ne peuvent être utilisés que si tous les dispositifs de sécurité sont prêts à l'emploi et en état de marche!*